

# Rowenta

PH 230

PH 231

Gebrauchsanweisung

Instructions  
for use

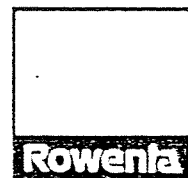
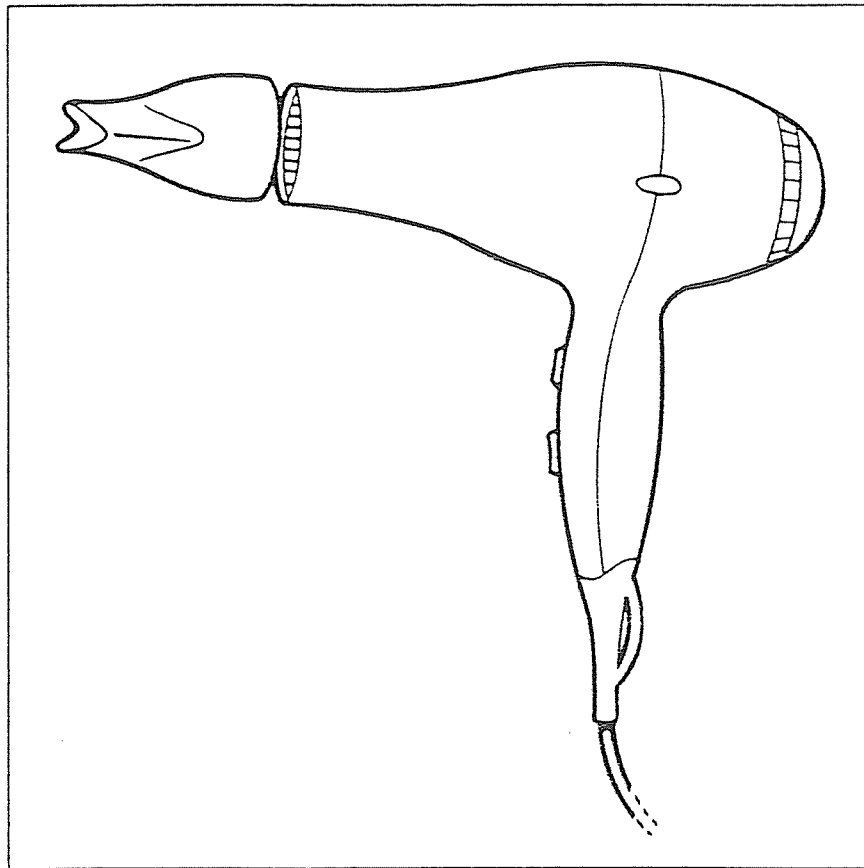

083923 - 19/01

## По Русский

Перед использованием ознакомьтесь  
с правилами техники безопасности

### Для вашей безопасности

- Убедитесь, что напряжение устройства соответствует напряжению вашей электросети. Любая ошибка подключения может нанести непоправимый ущерб, который не покрывается гарантией.
- Никогда не берите устройство мокрыми руками и не пользуйтесь им вблизи источников воды (ванна, раковина и т. д.) 
- Чтобы обеспечить дополнительную защиту, рекомендуется установить в электрической сети предохранительное устройство остаточного дифференциального тока, рассчитанное на номинальное значение рабочего дифференциального тока, не превышающее 30 мА. Обратитесь за консультацией к квалифицированному электротехнику.
- Во избежание любого риска в случае повреждения шнура питания он должен быть заменен изготовителем, его центром сервисного обслуживания или лицом такой же квалификации.
- Ваше устройство может быть отремонтировано только с помощью специальных инструментов, имеющихся в уполномоченном сервисном центре.
- Устройство оснащено термической системой безопасности. В случае перегрева оно автоматически отключается. В таком случае отключите устройство и подождите 20 минут перед повторным включением.
- Устройство должно быть отключено:
  - перед чисткой
  - в случае проблемы функционирования
  - когда вы закончили им пользоваться
  - если вы прервали его использование, даже ненадолго
- Не используйте устройство и свяжитесь с сервисным центром, если:
  - ваше устройство упало
  - возникла проблема функционирования.

### ГАРАНТИЯ

Это устройство было разработано исключительно для домашнего использования. Оно не может быть использовано в профессиональных целях. В случае некорректного использования гарантия прекращает свое действие.

## ИСПОЛЬЗОВАНИЕ

- 1** **Контроль температуры:**  
1 = очень нежная сушка  
2 = средняя температура  
3 = более высокая температура
- 2** **Контроль скорости воздушного потока:**  
1 = средний поток воздуха  
2 = быстрый поток воздуха
- 3** Для очень нежных и чувствительных волос (например, для детей)
- 4** **ПОЗИЦИЯ 1/1**  
Для очень нежной сушки
- 5** Если волосы мокрые, слишком высокая температура может их повредить
- 6** **ПОЗИЦИЯ 2/2**  
Умеренная температура для подсушивания волос
- 7** Для подсушенных волос
- 8** **ПОЗИЦИЯ 3 /1**  
Более высокая температура для укладки волос
- 9** **Концентратор:**
- 10** Для сушки или укладки определенного участка прически.
- 11** Съёмная решетка

**ВНИМАНИЕ:** всегда отключайте аппарат перед чисткой.

- Ваш фен нуждается в уходе. Вы можете чистить фен и его принадлежности слегка влажной тряпкой для удаления волос или возможных загрязнений, скопившихся на задней решетке.
- Никогда не используйте спирт для чистки фена.
- Никогда не погружайте фен и его принадлежности в воду.
- Тщательно осушите вычищенные части аппарата.

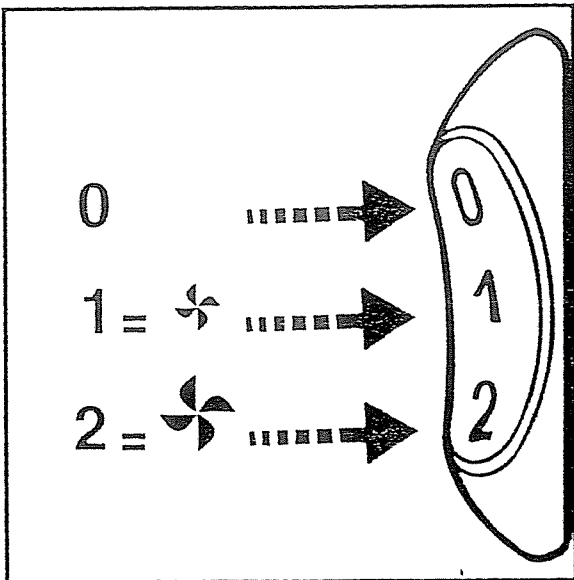
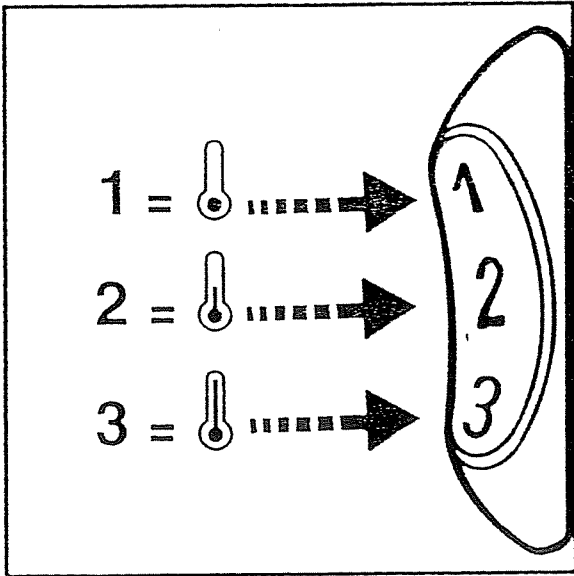

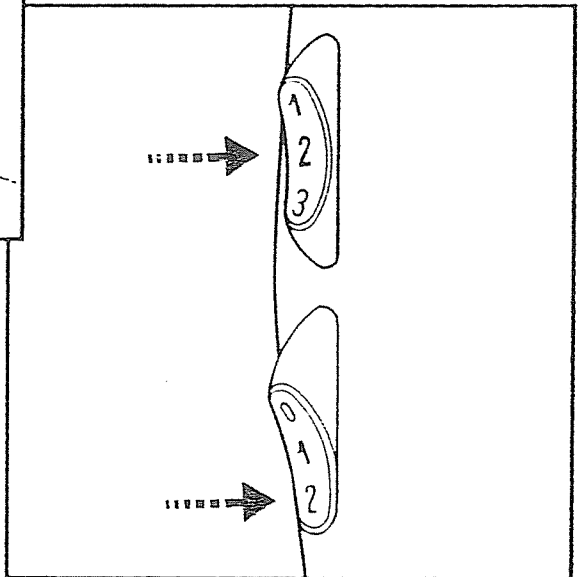
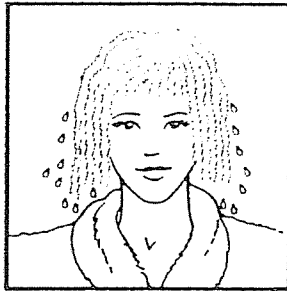
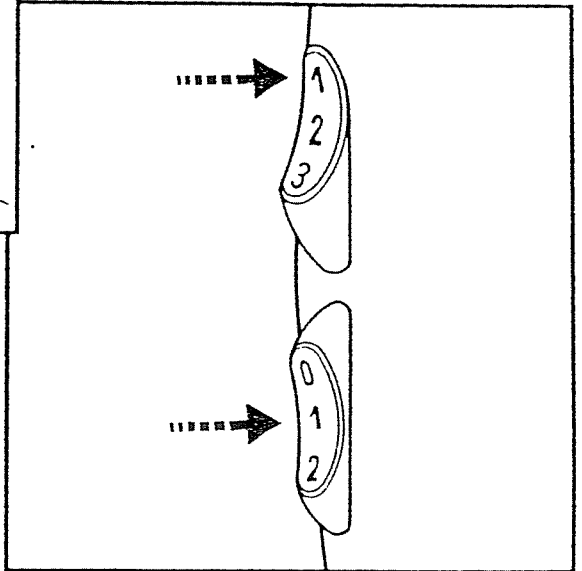
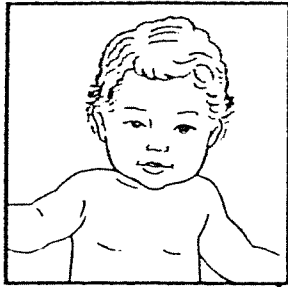



8

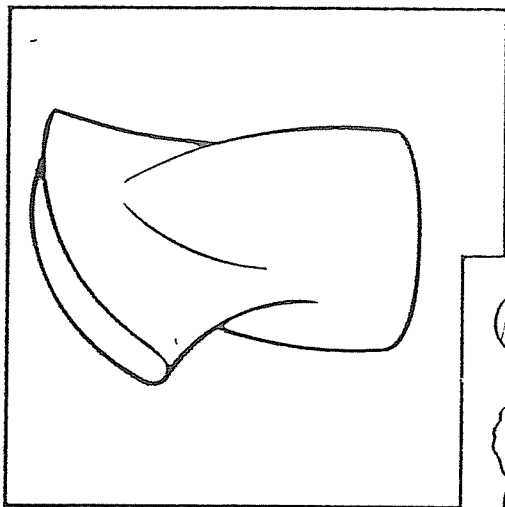
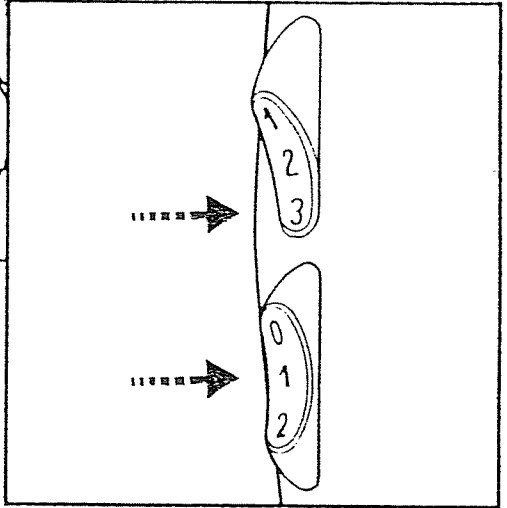

9

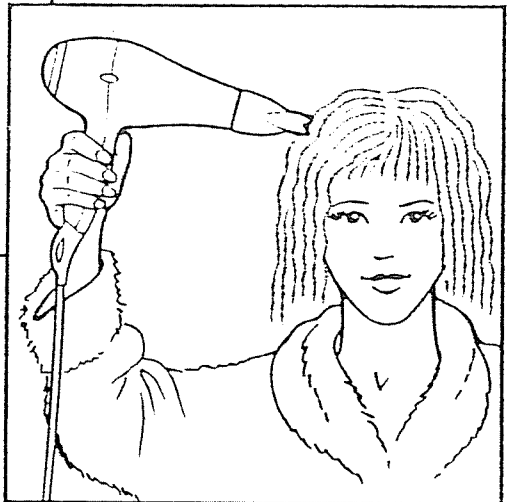

10

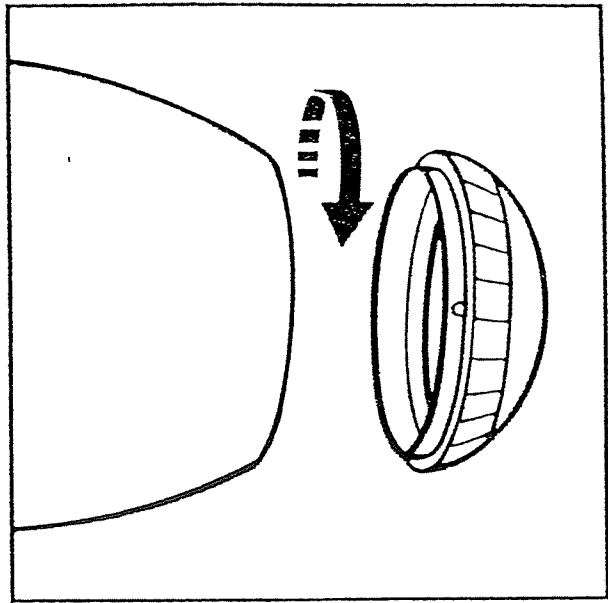

11

